

CORTE TRANSVERSAL-AA  
ESCALA 1/50

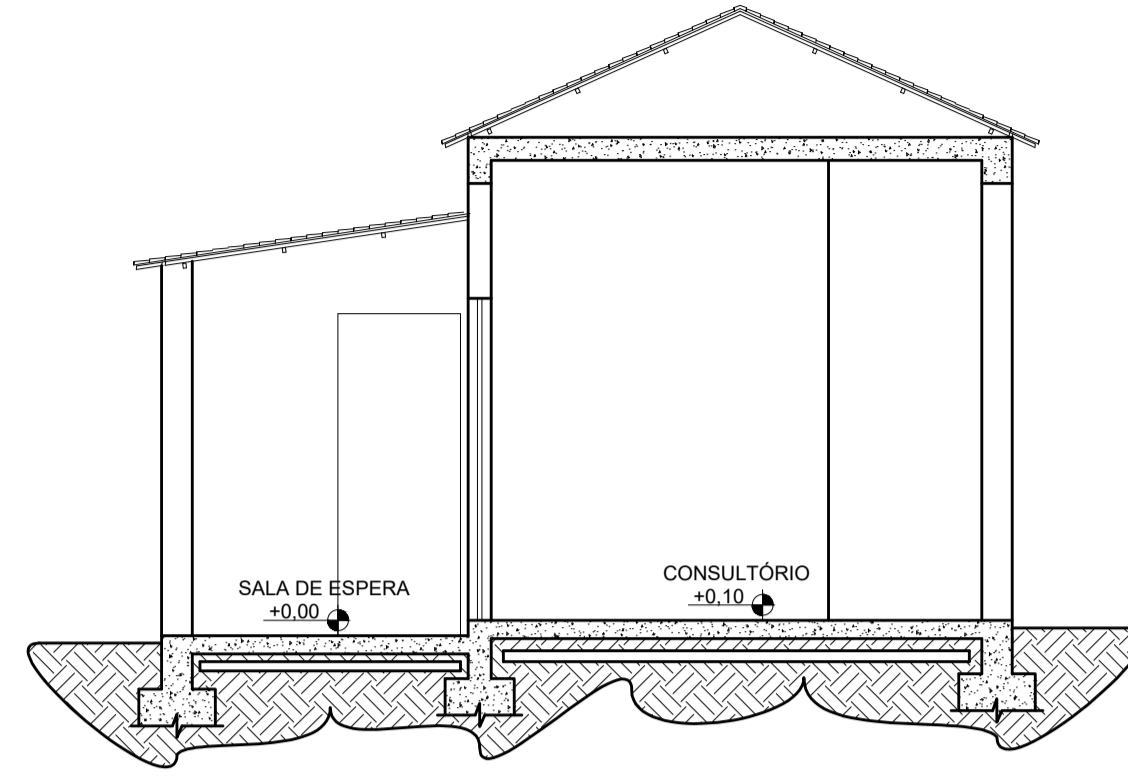

CORTE LONGITUDINAL BB  
ESCALA 1/50

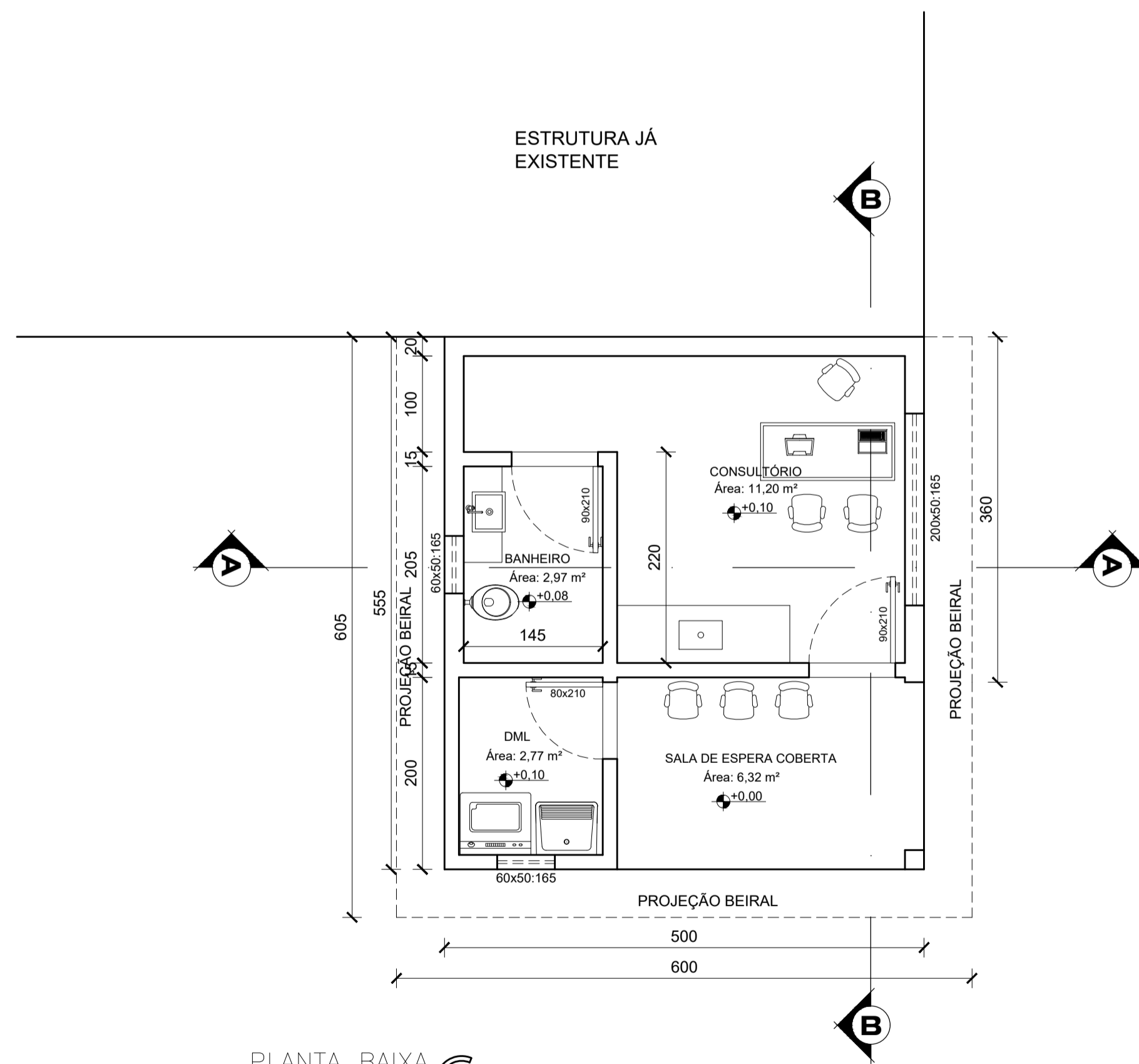

PLANTA BAIXA  
ESCALA 1/50

ÁREA TOTAL: 27,75 m<sup>2</sup>  
ÁREA ABERTA: 6,32 m<sup>2</sup>

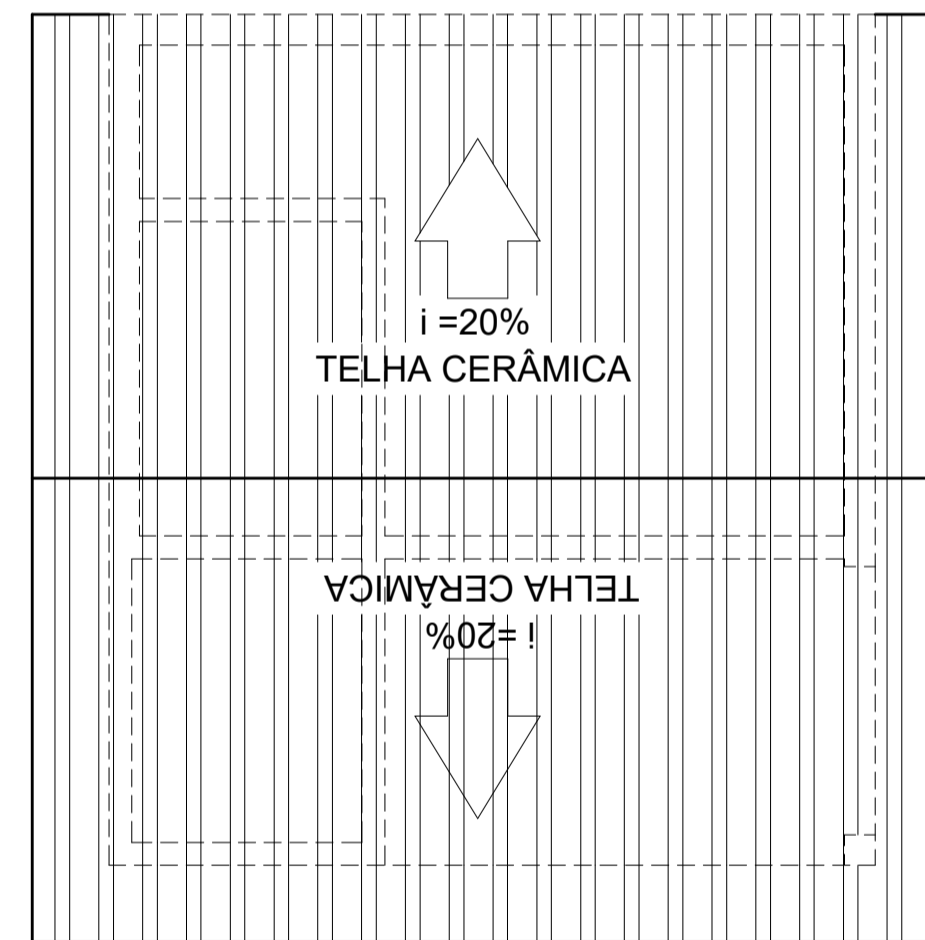

COBERTURA  
ESCALA 1/50

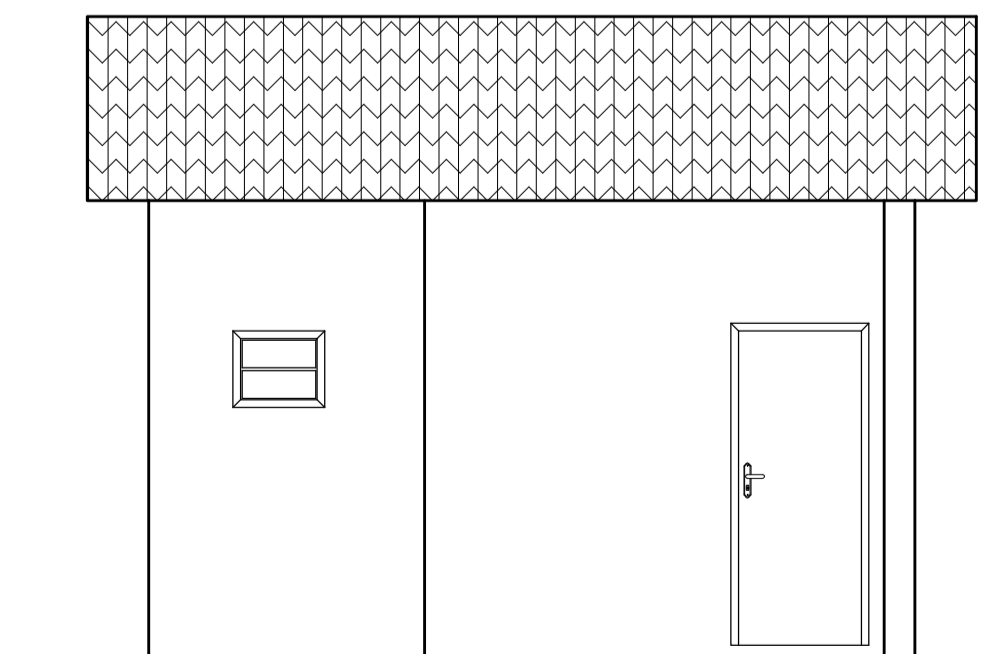

FACHADA FRONTAL  
ESCALA 1/50

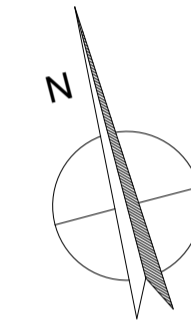

<b>Projeto</b> NOME: BRUNO DE SOUZA VINHAL      CREA: 215.180/D END: RUA ARAXÁ, 63 - CENTRO - LAGAMAR-MG      TEL: (34) 9 9200-6070	
<b>Proprietário</b> NOME: PREFEITURA MUNICIPAL DE LAGAMAR-MG      CNPJ: 18.192.250/0001-71 END: PRAÇA MAGALHÃES PINTO, 68, CENTRO, LAGAMAR-MG      TEL: (34) 3812 - 1125	
<b>PARA USO DA PREFEITURA</b> RECUBO FRONTAL: AFASTAMENTOS LATERAIS E DE FUNDO: Nº DE UNIDADES: Nº DE VAGAS GARAGEM/ESTAC.: ZONEAMENTO: COEFICIENTE DE APROVEITAMENTO: TAXA DE OCUPAÇÃO: ALTURA DA EDIFICAÇÃO:	DECLARAÇÕES: O (S) PROPRIETÁRIO (S) E O (S) RT (S) DECLARAM ESTAR CIENTE QUE: - A APROVAÇÃO DESTES PROJETOS NÃO SIGNIFICA O RECONHECIMENTO DA PREFEITURA DO DIREITO DE PROPRIEDADE DO TERRENO. O HABITE-SE SÓ SERÁ FORNECIDO PARA: 1º PROJETOS EXECUTADOS SEM MODIFICAÇÕES. 2º REDE DE ÁGUAS PLUVIAIS NÃO LIGADA À REDE DE ESGOTO E VICE-VERSA. 3º PLANTIO DE 01 ARVORE PARA CADA 12,00m² DE PASEIO PAVIMENTADO, EM CONFORMIDADE COM A LEI 014/92 ART.33 - DEVERÁ SER MANTIDA PARA FISCALIZAÇÃO NA OBRA UMA VÁ DESTE DOCUMENTO E O RESPECTIVO ALVARÁ DE LICENÇA.
<b>CREA</b>	<b>PREFEITURA</b>
<b>PROJETO ARQUITETÔNICO</b>	
<b>PÚBLICA</b>	
PLANTA BAIXA, E PLANTA DE COBERTURA, CORTES E FACHADA	ESCALA: INDICADA Nº DE PAVIMENTOS: 01 DATA: DEZ/2023
LOGRADOURO: Comunidade de Morrinhos	
INSCRIÇÃO CADASTRAL	
MODIFICAÇÃO	
ÁREA INCLUSA m <sup>2</sup>	ÁREA A CONSTRUIR m <sup>2</sup>
ÁREA LICENCIADA m <sup>2</sup>	ÁREA A ACRESCEER m <sup>2</sup>
ÁREA DEMOLIDADA m <sup>2</sup>	ÁREA A DEMOLIR m <sup>2</sup>
CONSTRUÇÃO	
ÁREA DO TERRENO m <sup>2</sup>	ÁREA A DESCONTAR m <sup>2</sup>
ÁREA ABERTA 55,84 m <sup>2</sup>	ÁREA TOTAL 55,84 m <sup>2</sup>
DESENHO: BRUNO VINHAL	
FOLHA: 01/01	